TEMPLATE – LABORATÓRIO LPS

1. **Domínio do Sistema:**

2. **Subdomínios**

Subdomínio	Responsabilidades	Tipo
Mudança	Responsável de cuidar do transporte relacionados a mudanças	Core
Match Caminhoneiro e Solicitante	Juntar as 2 partes da negociação, o caminhoneiro e a pessoa que deseja se mudar	Core
Veiculos	Responsável para a gestão dos veículos do caminhoneiro	Suporte
Geolocalização	Responsável de capturar os dados de latitude e longitude do caminhoneiro e mostrar a localização em tempo real para o solicitante da mudança	Suporte
Anúncios	Responsável para a realização de publicações de demandas dos solicitantes	Genérico
Pagamento	Responsável por realizar transações financeiras entre os usuários	Genérico

3. **Requisitos da LPS (comum, opcional, alternativo)**

ID	Requisito	Tipo de Feature
1	Exibição das demandas	Comum
2	Chat entre solicitante e prestador de serviço	Comum
3	Pesquisa de anúncio	Comum
4	Análise histórica de entrega	Comum
5	Verificar informações do veículo do prestador de serviço	Comum
6	Geolocalização durante a entrega em tempo real	Opcional
7	Notificação de demanda sugerida	Opcional
8	Avaliação de serviço do prestador de serviço	Alternativo
9	Avaliação de serviço do solicitante	Alternativo
10	O sistema deve realizar o pagamento com pix	Alternativo
11	O sistema deve realizar o pagamento com dinheiro	Alternativo

12	**O sistema deve realizar o pagamento com cartão de crédito**	**Alternativo**

4. Modelo de Features

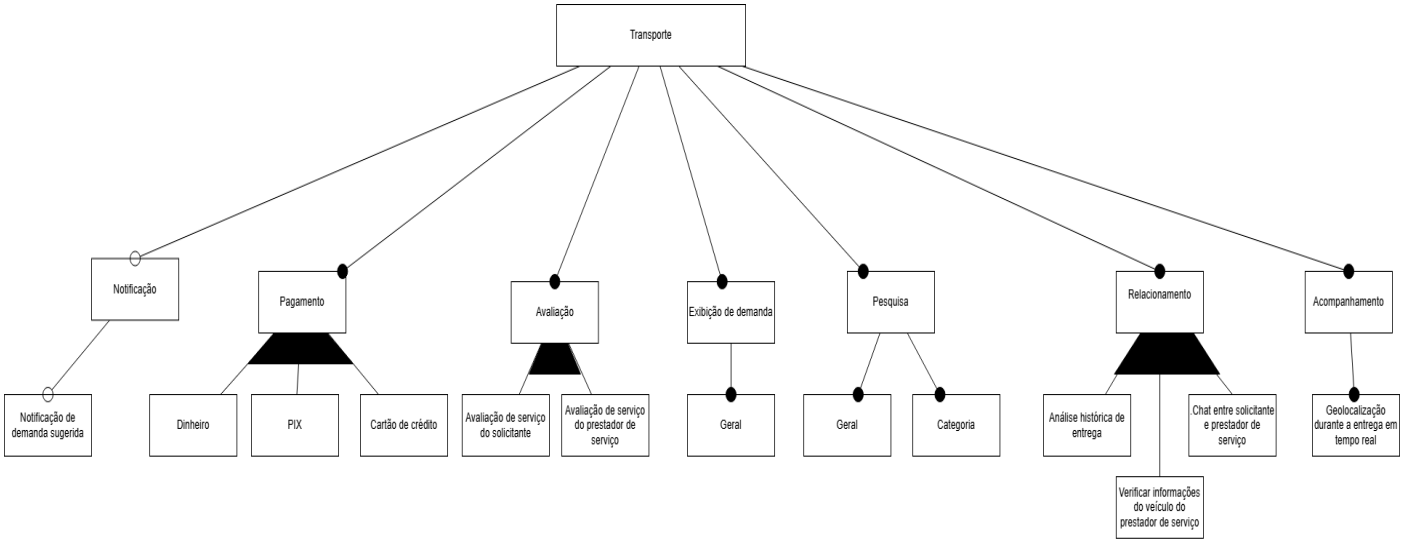

5. Diagrama de Casos de Uso

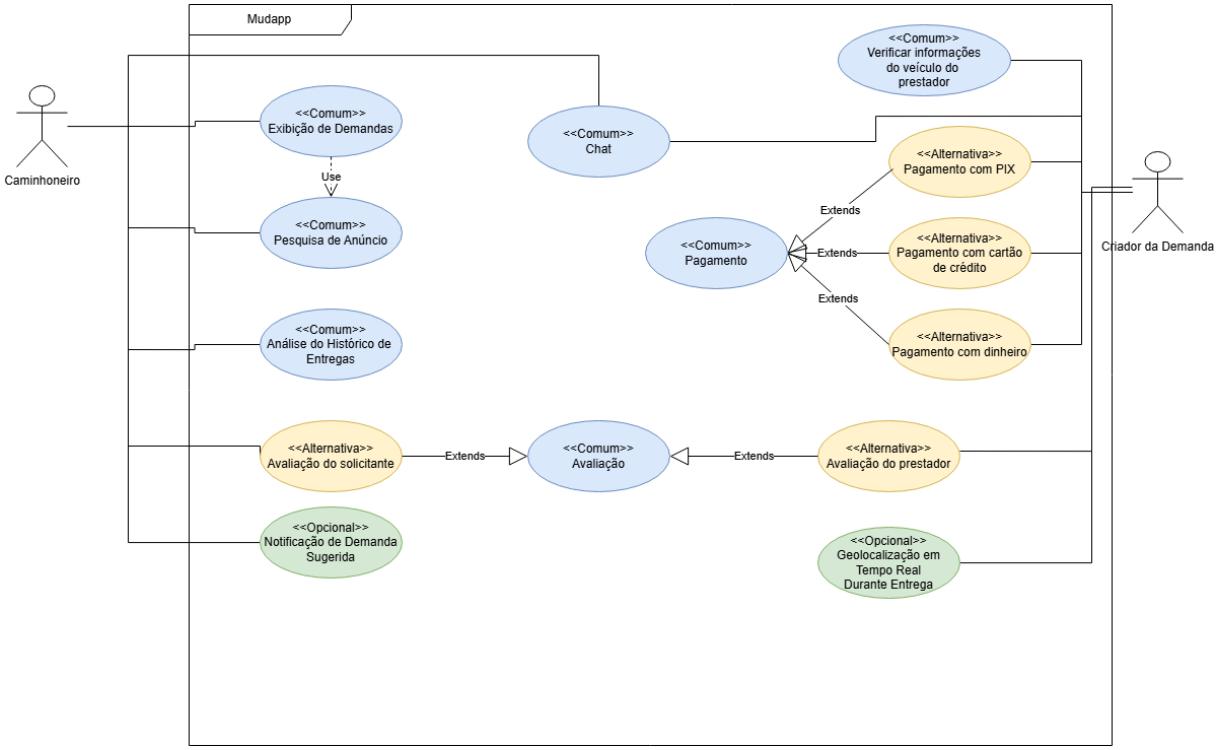

6. Produtos da LPS

Produto 1:

Features incluídas:

Exibição das demandas
Chat entre solicitante e prestador de serviço
Pesquisa de anúncio
Análise histórica de entrega
Verificar informações do veículo do prestador de serviço
Notificação de demanda sugerida
Avaliação de serviço do prestador de serviço
Avaliação de serviço do solicitante
O sistema deve realizar o pagamento com pix
O sistema deve realizar o pagamento com dinheiro
O sistema deve realizar o pagamento com cartão de crédito

Produto 2:

Features incluídas:

Exibição das demandas
Chat entre solicitante e prestador de serviço
Pesquisa de anúncio
Análise histórica de entrega
Verificar informações do veículo do prestador de serviço
Geolocalização durante a entrega em tempo real
Avaliação de serviço do prestador de serviço
Avaliação de serviço do solicitante
O sistema deve realizar o pagamento com pix
O sistema deve realizar o pagamento com dinheiro
O sistema deve realizar o pagamento com cartão de crédito